

Mask E 80-S

Nastro maschera per il settore automobilistico e per impieghi professionali che richiedono resistenza alla temperatura (fino a 60 °C per 1 ora / fino a 80 °C per 30 minuti).

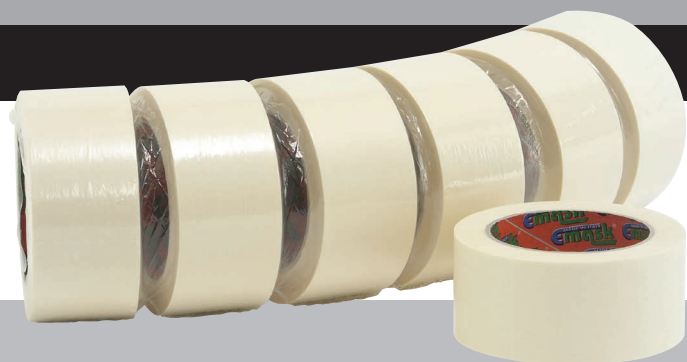

VANTAGGI E PERFORMANCE

- Buona adesività su superfici irregolari
- Alla rimozione non lascia adesivo
- Carta impregnata per la massima conformabilità
- Compatibile con le più diffuse vernici e pitture
- Rimovibile senza rotture
- Adesivo reticolato ad elevato tack

CARATTERISTICHE TECNICHE

		tolleranza	metodo di prova
Adesivo:	gomma naturale e resine solventi		
Spessore totale:	120 µm	± 10 %	AFERA 5006
Adesività su acciaio:	min 2,2 N/cm		AFERA 5001
Carico di rottura:	min 28 N/cm		AFERA 5004
Allungamento a rottura:	min 7 %		AFERA 5004
Resistenza alla temperatura:	fino a 60 °C per 1 h / fino a 80 °C per 30 min		
Colore:	bianco e giallo		

I valori ottenuti sono frutto di medie matematiche relative alle analisi condotte sulle produzioni e non sono legalmente vincolanti.

ARTICOLI, DIMENSIONI E BARCODE

	dimensioni	pezzi per cartone	barcode
Mask E 80-S bianco:	19 mm x 50 m	96 rotoli	8051499031480
Mask E 80-S bianco:	25 mm x 50 m	72 rotoli	8051499031497
Mask E 80-S bianco:	30 mm x 50 m	60 rotoli	8051499031503
Mask E 80-S bianco:	38 mm x 50 m	48 rotoli	8051499031510
Mask E 80-S bianco:	50 mm x 50 m	36 rotoli	8051499031527
Mask E 80-S giallo:	19 mm x 50 m	96 rotoli	8051499031701
Mask E 80-S giallo:	25 mm x 50 m	72 rotoli	8051499031718
Mask E 80-S giallo:	30 mm x 50 m	60 rotoli	8051499031725
Mask E 80-S giallo:	38 mm x 50 m	48 rotoli	8051499031732
Mask E 80-S giallo:	50 mm x 50 m	36 rotoli	8051499031749

LA NOSTRA PROPOSTA DI CONFEZIONI

- Rotolo termo singolo con etichetta barcode in bianco e nero o colorata (fino a 5 colori)
- Concertina

RACCOMANDAZIONI

E' buona regola utilizzare il prodotto entro 6 mesi dall'acquisto poiché, con il passare del tempo, aumenta la resistenza allo svolgimento. Il materiale deve essere correttamente stoccato nelle apposite confezioni, in un luogo asciutto e al riparo dalla luce, ad una temperatura tra i 15 °C ed i 25 °C e umidità intorno al 50%. Qualora fosse stoccato in condizioni diverse, il prodotto deve essere ricondizionato. La rimozione del nastro dopo l'applicazione deve essere fatta lentamente senza strappi. Prima dell'uso controllare sempre lo stato e la pulizia della superficie sulla quale sarà applicato il prodotto. Euromask declina qualsiasi responsabilità in caso di danni diretti o indiretti derivanti dall'utilizzo improprio del materiale. In condizioni normali il nastro non è tossico e non è approvato per usi medici.

I valori sopraindicati potranno essere modificati in qualsiasi momento, per necessità produttive o aggiornamenti tecnici.