NASTRI ADESIVI E IMBALLAGGI

Emask®

BY EUROMASK

Ruban Washi HP

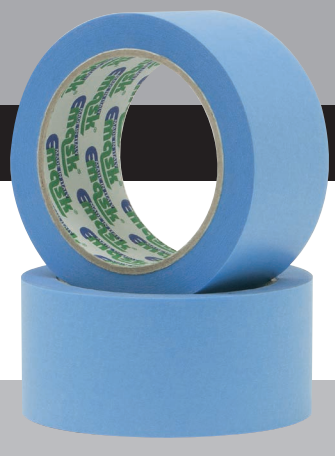

Ruban de masquage réalisé en pur papier japonais; spécialement conçu pour les usages à l'extérieur, pour obtenir des bords de peinture très précis. Grâce aux caractéristiques de son adhésif, il peut garantir une excellente résistance aux intempéries, aux rayons UV (jusqu'à 12 semaines) et aux conditions atmosphériques extrêmes.

AVANTAGES ET PERFORMANCES

- Spécialement conçu pour l'usage à l'extérieur
- Bords de peinture précis
- Enlevable sans rupture
- Résistant aux rayons UV jusqu'à 12 semaines

CARACTÉRISTIQUES TECHNIQUES

		tolérance	test
Support:	en papier japonais		
Adhésif:	acrylique transparent		
Grammage total:	83 g/m²	± 10 %	ISO 536
Épaisseur totale:	85 µm	± 10 %	AFERA 5006
Point de rupture:	min. 24 N/cm		AFERA 5004
Allongement à la rupture:	min. 3 %		AFERA 5004
Adhésion sur acier:	min. 1,2 N/cm		AFERA 5001
Tenue en température:	températures atmosphériques extrêmes		
Couleur:	bleu		

Les données ci-dessus sont le résultat d'une moyenne d'analyses obtenue sur la production normale et ne représentent pas un engagement juridique de notre part.

ARTICLES, DIMENSIONS ET CODES-BARRES

	dimensions	pièces par carton	code-barres
Ruban Washi HP:	19 mm x 50 m	48 rouleaux	8051499033675
Ruban Washi HP:	25 mm x 50 m	36 rouleaux	8051499033637
Ruban Washi HP:	30 mm x 50 m	32 rouleaux	8051499033644
Ruban Washi HP:	38 mm x 50 m	24 rouleaux	8051499033804
Ruban Washi HP:	50 mm x 50 m	24 rouleaux	8051499033835

NOTRE PROPOSITION DE CONDITIONNEMENT

- Rouleau individuel avec étiquette code-barres blanche et noire ou en couleurs (jusqu'à 5 couleurs)
- Accordéon

RECOMMANDATIONS

Utiliser le produit dans 6 mois après l'achat; la résistance au déroulement augmente avec le passer du temps. Le produit doit être bien stocké: dans son emballage conservé au sec et à l'abri de la lumière, à une température comprise entre 15 °C et 25 °C et humidité environ 50%. Dans le cas contraire, le produit doit être reconditionné. Avant l'application, contrôler l'état et la propreté des surfaces. Enlever le ruban lentement après l'application. Euromask refuse toute responsabilité en cas de dommages directs et indirects liés à l'usage impropre ou abusif du produit. Normalement le ruban n'est pas toxique; il n'est pas approuvé pour l'usage médical.

Les données ci-dessus pourront être modifiées n'importe quand, pour raisons de production ou mises à jour techniques.

rév. 01_Mai 2019

Euromask s.r.l. Via Martinengo, 5 - 21040 Vedano Olona (VA) +39.0332.40.41.53 servizioclienti@emask.it